

Pays : Côte d'Ivoire

Matériaux : Bois massif

Provenance : Collection privée

Poids : N/A

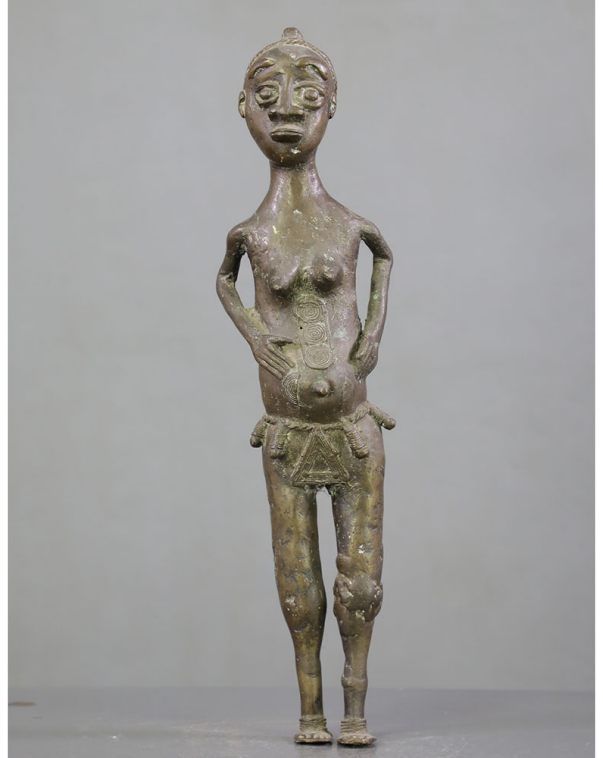

Description :

Les statues Baoulé d'esprit ou génie de la nature sont toujours assises alors que les époux de l'au delà sont toujours debout. On distingue les esprits de la nature asi asu avec une patine sacrificielle et les esprits propices aux relations amoureuses avec une patine polie. Cela commence par une consultation auprès du devin qui identifie la cause des malheurs et prescrit des remèdes, consistant à faire sculpter des statuette Baoulé pour lesquelles il indique le sexe, l'attitude, la coiffure et le bois à utiliser. Le sculpteur fabrique la statuette Baoulé en s'inspirant de l'aspect physique de son client possédé et en transe. Après la mort de son propriétaire, la statuette Baoulé est précieusement conservée et le culte est poursuivi par les descendants. L'aspect harmonieux des statuette de ces esprits de la nature, provient du fait que ces derniers n'iraient pas les habiter si on leur donnait les formes hideuses qui sont les leurs. Ces statues Baoulé possèdent un aspect humain idéalisé, avec de belles coiffures et des tatouages ethniques, qui leur donnent un air civilisé permettant de les rendre favorables à ceux qui pratiquent leur culte.



STATUETTE

Essinkla : www.essinkla.com

Contact : +225 05 05 45 87 87

E-mail : contact@essinkla.com